

Beispielauszüge aus der neuen Serie „Kreativideen“ (2023-2026)

(TastenTreff- Webinaraufzeichnungen)

Beispiel 1: Linke Hand als Klangteppich (Stride Piano)

Wechselbass: Grundton-Quinte

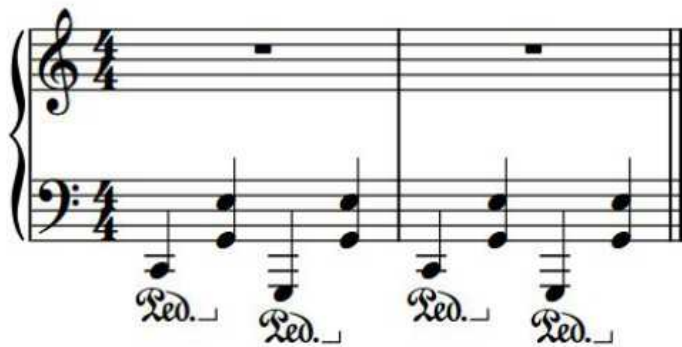

Angewendet am Song „You raise me up

3

Eb /G Ab Bb

Beispiel 2: Pop-Piano Jazz-Pattern (like Earth Wind & Fire)

Akkordfolge

rhythmisches Pop-Funky-Pattern

Version „Balleden-Arpeggio“

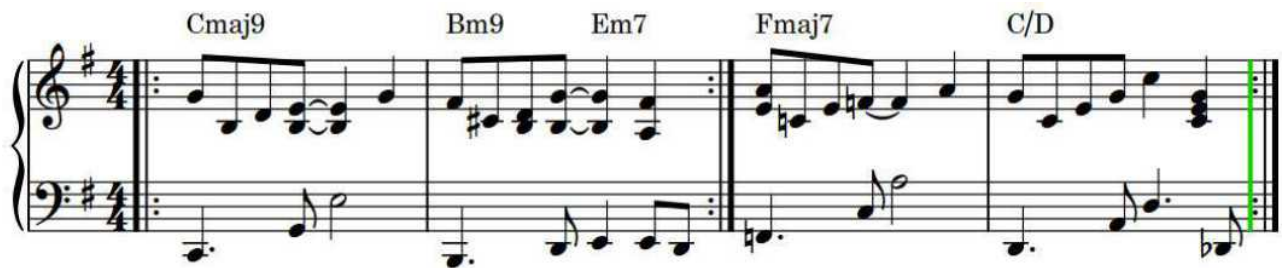

Beispiel 3: Ein Finger-2 Tasten

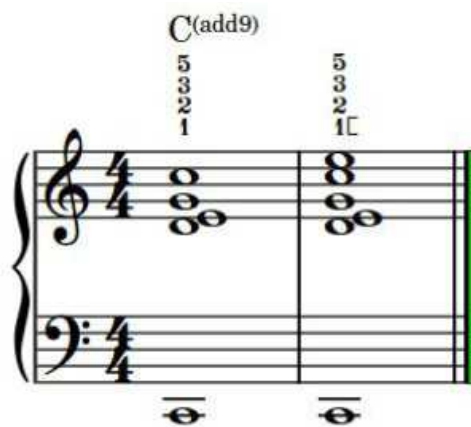

Funktioniert mit den Tonarten C, Db, D, Eb, D, E, G, Ab, A

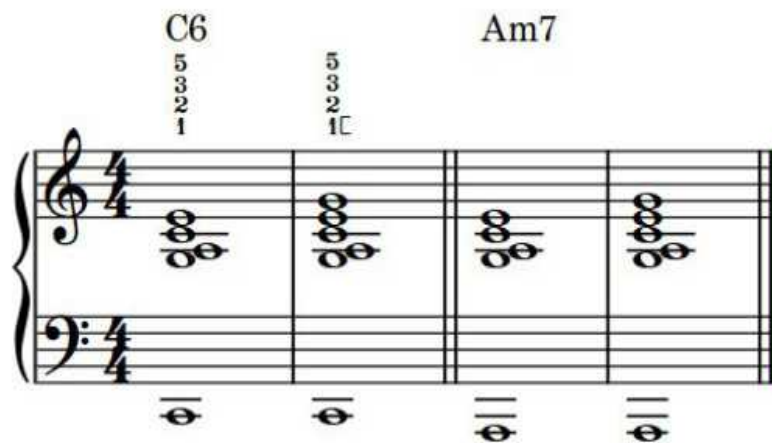

Weitere Anwendungsmöglichkeit-Schlusstechnik

4/4

C G

2 1

Kombiniertes Übungspattern

Em Cmaj7 G6 D(add4) D(add9)

5 4 3 2 1 5 4 3 2 1

Beispiel 4: Musik verstehen und nachhaltig abrufen

Beispiel Balladen-Übung

Am Dm G Cmaj7 Fmaj7 Bm^(b5) Esus4 E

Daraus kann man ableiten, dass die Akkordfolge nur aus Quinten besteht. So ist sie einprägsamer und nach mehrmaligem Spielen mit Verknüpfung des Musikverständnisses ist sie einprägsamer.

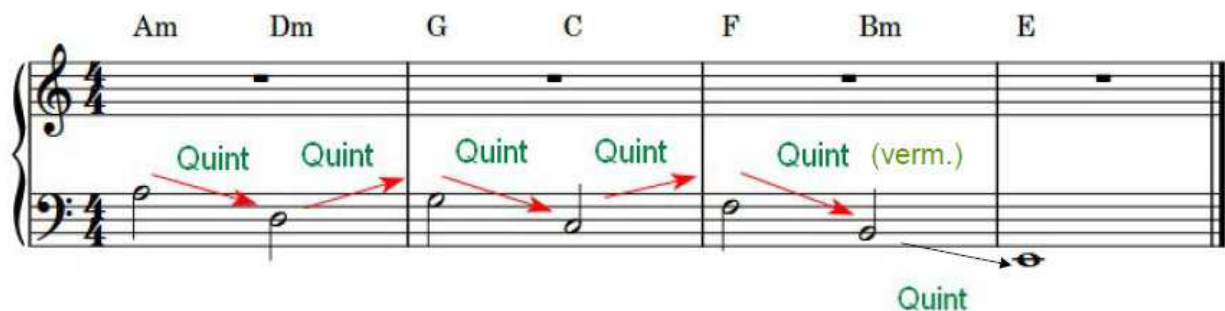

Beispiel 5: Komponiere dein eigenes Klavierstück

Feststellen von Melodiemerkmale

Beispiel: „River flows in you“

- Alles Tonleitertöne
- stufenweise mit einzelnen Sprüngen
- Vorhalttöne zur schönen Färbung
- Terz und Quinte werden häufig angesteuert
- Tonwiederholungen

Daraus haben wir im Meeting eine eigene Melodie inkl. Begleitung entwickelt:

